

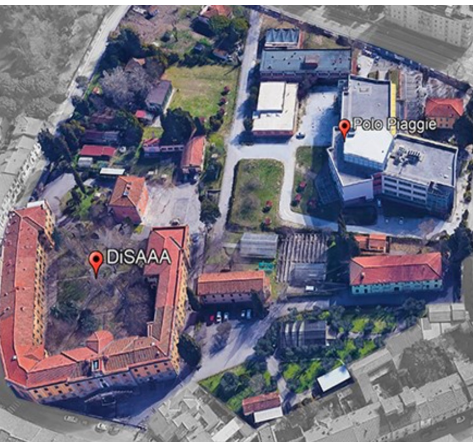

Tutoraggio Bisogni Educativi Speciali: *il tuo alleato per lo Studio*

180
1840-2020

Dipartimento di Scienze Agrarie Alimentari e Agro-Ambientali



Dove?

- **Aula 6** (GIOVEDÌ)
- **Piattaforma Teams** (LUNEDÌ e VENERDÌ)

Quando?

Lunedì, Giovedì e venerdì 14.30-16.30



Contattaci!

g.fischetti1@studenti.unipi.it



IN CHE MODO POTREMMO ESSERE D'AIUTO:

- ✓ Attività generali di orientamento volte a **migliorare l'inserimento** di studenti con disabilità e DSA nella carriera universitaria e nei percorsi di studio;
- ✓ Attività di orientamento e **supporto** nella **pianificazione degli esami** e delle loro tempistiche;
- ✓ Supporto nella **preparazione** di ausili per lo studio (per esempio, formulari, schemi, ecc.);
- ✓ Supporto generale volto allo **sviluppo di un metodo** di studio e di autonomia nello studio;
- ✓ Interazione con lo psicologo dell'Unità Orientamento e **Sostegno** agli studenti per ottimizzare il percorso di lavoro.